



Legende:

-  Bestand
-  Neubau
-  Abbruch

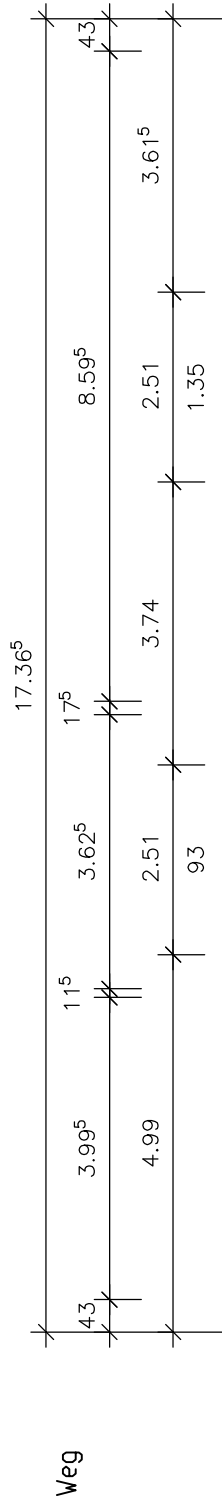
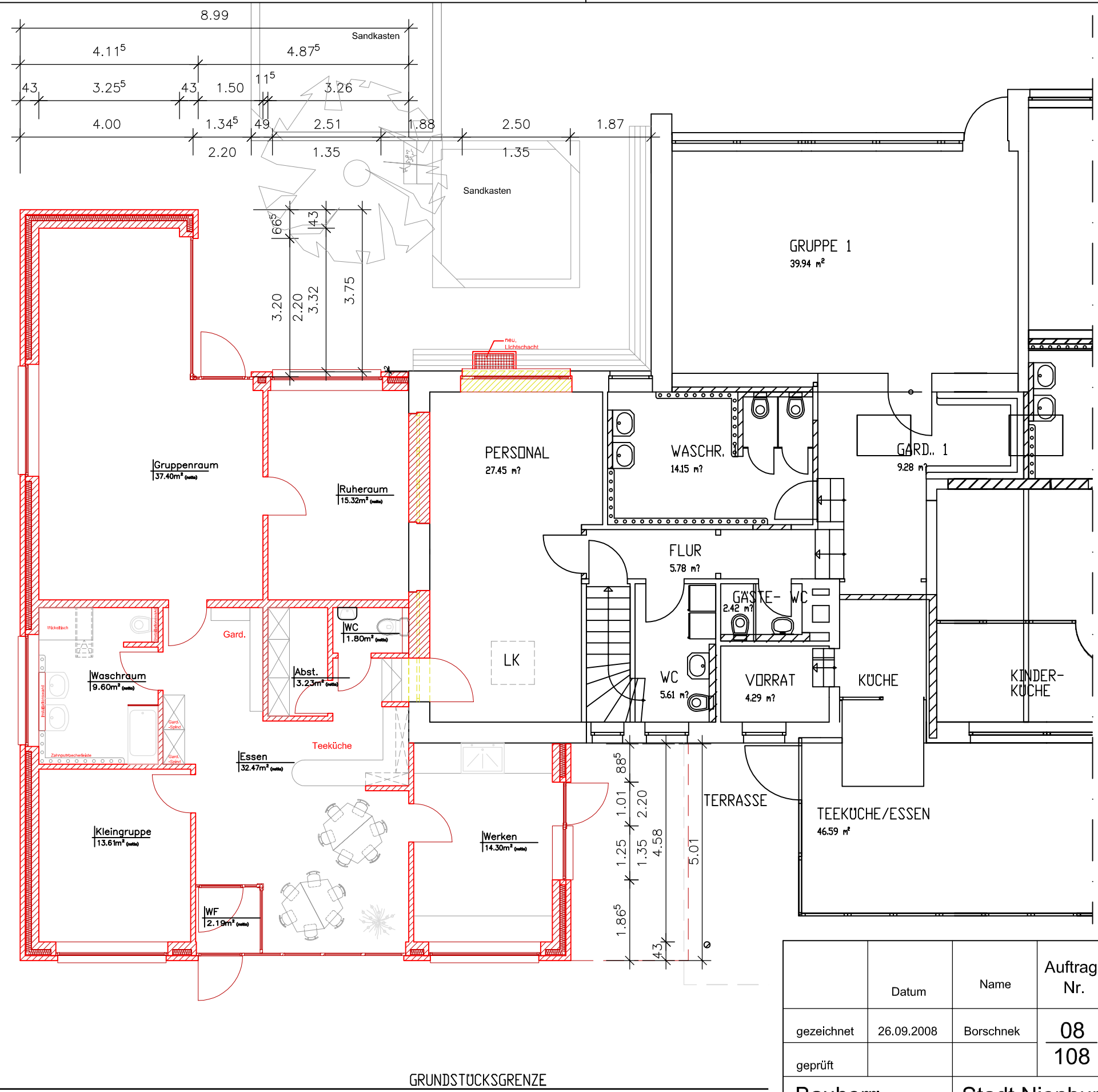

VORH. GRUNDSTÜCKSGRENZE

GRUNDSTÜCKSGRENZE

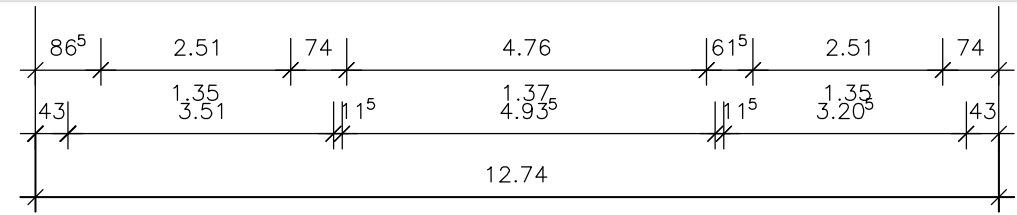

	Datum	Name	Auftrag Nr.	Ingenieurbüro für Bauwesen Meyer + Borchering <small>Inh.: H.-J. Meyer, Dipl.-Ing. Beratende Ingenieure Bereich Objektplanung</small>	
gezeichnet	26.09.2008	Borschnek	08	Oyler Straße 9 - 31582 Nienburg <small>Fon: +49(0)5021-9766-0 Fax: +49(0)5021-9766-20</small>	
geprüft			108		
Bauherr:		Stadt Nienburg			
Bauwerk:		Anbau Kinderkrippe an die KiTa Arche Noah		Lehmwallungsweg 42 31582 Nienburg	
Bauteil:		Grundriss			
Maßstab	1 : 100	Blattgröße	A3	Blatt-Nr.	E1
				Index	