

Stadt Nienburg/Weser

**Konsolidierter
Gesamtabschluss
2014**

Konzern Stadt Nienburg/Weser

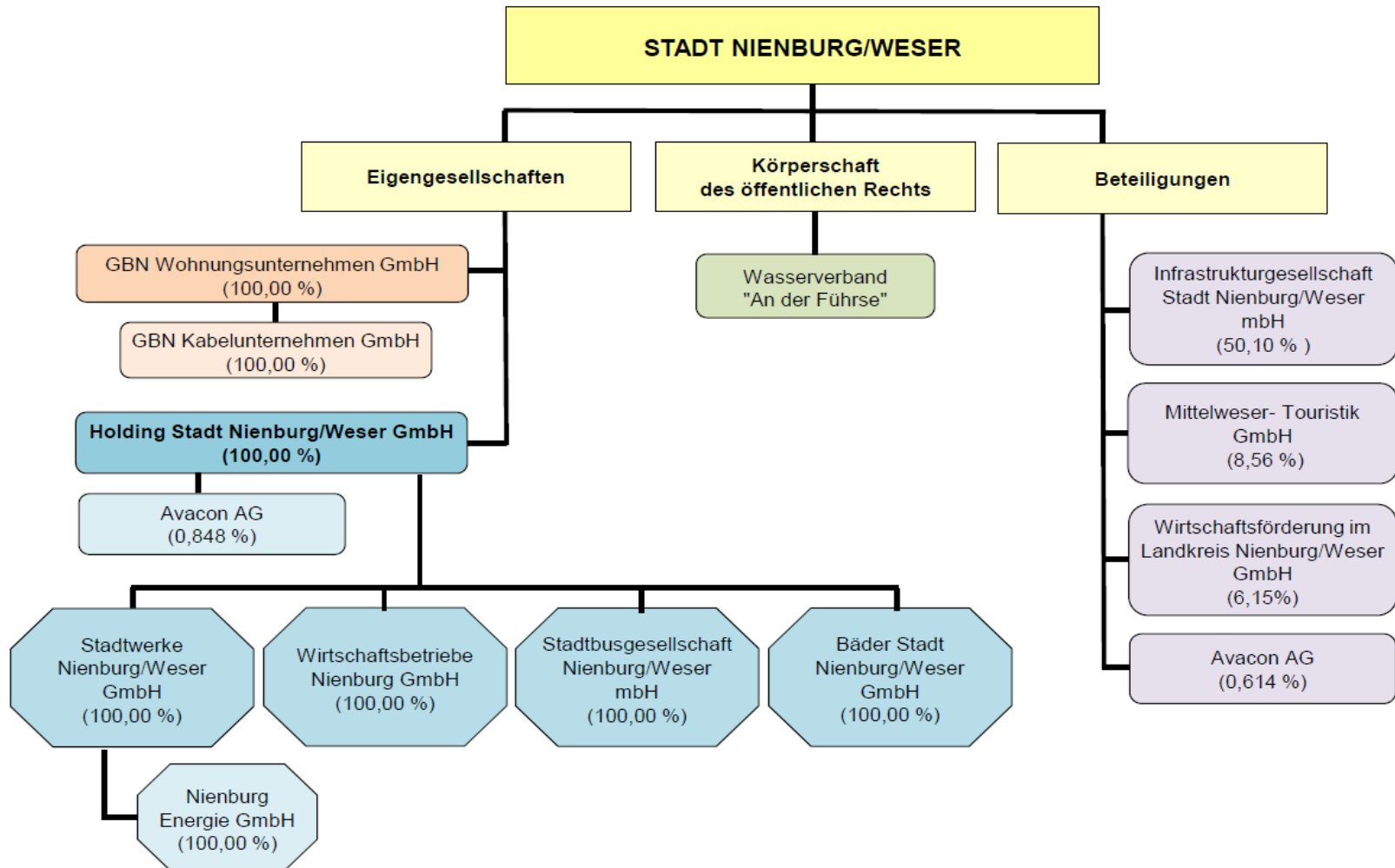

Konzern Stadt Nienburg/Weser

%-Anteile der einzelnen Betriebe am Konzernvermögen

(322.776.439,99 € lt. Summenbilanz)

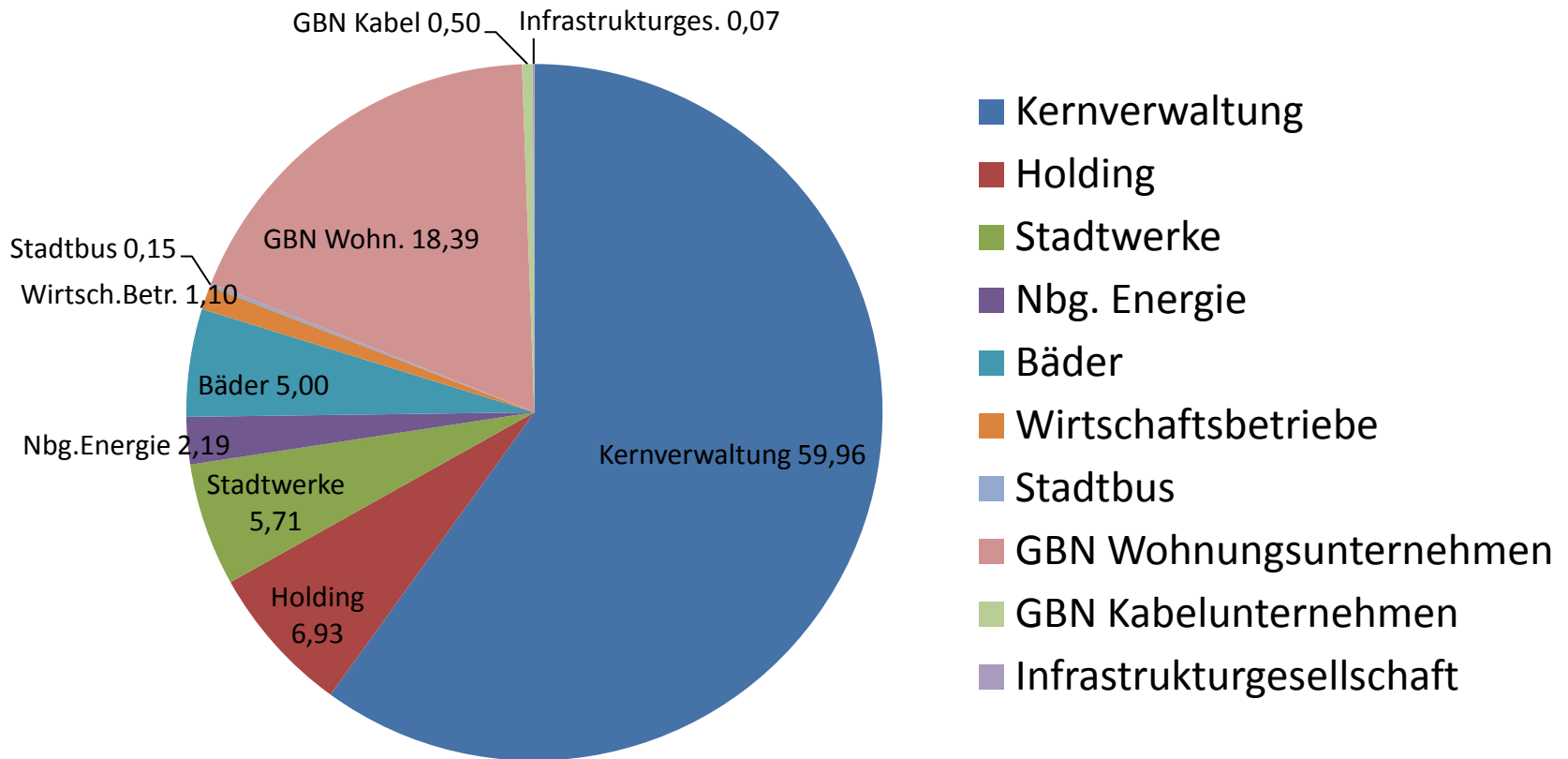

Gewinne/Verluste der einzelnen Unternehmen

	<u>zum 31.12.2013/EUR</u>	<u>zum 31.12.2014/EUR</u>
• Kernverwaltung	-2.715.357,04	236.435,97
• Holding Stadt Nienburg/Weser GmbH	113.674,96	615.430,77
• Stadtwerke Nienburg/Weser GmbH	0,00	0,00
• Nienburg Energie GmbH	390.980,24	0,00
• Bäder Stadt Nienburg/Weser GmbH	0,00	0,00
• Wirtschaftsbetriebe Stadt Nienburg GmbH	0,00	0,00
• Stadtbusgesellschaft Nienburg/Weser mbH	0,00	0,00
• GBN Wohnungsunternehmen GmbH	505.847,98	540.651,55
• GBN Kabelunternehmen GmbH		0,00
• <u>Infrastrukturgesellsch. Stadt Nienburg/Weser mbH</u>	<u>0,00</u>	<u>0,00</u>
• Gesamtergebnis Summenbilanz	-1.704.853,86	1.392.518,29
• Konsolidierung	563.780,10	908.077,93
• Gesamtbilanzgewinn/-verlust	-2.268.633,96	484.440,36
• Gewinnabführung an die Holding		
• Stadtwerke Nienburg/Weser GmbH	870.877,87	1.667.005,38
• Wirtschaftsbetriebe Stadt Nienburg GmbH	186.661,48	249.166,76
• Bäder Stadt Nienburg/Weser GmbH	-550.288,61	-1.307.108,48
• <u>Stadtbusgesellschaft Nienburg/Weser mbH</u>	<u>-753.857,93</u>	<u>-730.989,08</u>
• Insgesamt	-246.607,19	-121.925,42

Bilanzvergleich Kernverwaltung und Gesamtabchluss zum 31.12.2014

Aktiva

	01.01.2014	31.12.2014
	EUR	EUR
Gesamtbilanz		
1. Immaterielles Vermögen	4.059.876,91	5.072.075,39
2. Sachvermögen	249.474.283,96	259.887.195,22
3. Finanzvermögen	13.451.787,37	12.960.430,39
4. Liquide Mittel	11.884.315,94	11.178.854,63
5. Aktive RAP	811.555,39	1.080.082,64
Bilanzsumme	279.681.819,57	290.178.638,27

Passiva

	01.01.2014	31.12.2014
	EUR	EUR
1. Nettoposition	155.818.102,10	156.098.750,45
2. Schulden	100.680.169,46	108.594.557,45
3. Rückstellungen	22.732.244,43	24.610.436,52
4. Passive RAP	451.303,58	874.893,85
Bilanzsumme	279.681.819,57	290.178.638,27

Gesamtbilanz

1. Immaterielles Vermögen	1.012.198,48
2. Sachvermögen	10.412.911,26
3. Finanzvermögen	-491.356,98
4. Liquide Mittel	-705.461,31
5. Aktive RAP	268.527,25
Bilanzsumme	10.496.818,70

1. Nettoposition	280.648,35
2. Schulden	7.914.387,99
3. Rückstellungen	1.878.192,09
4. Passive RAP	423.590,27
Bilanzsumme	10.496.818,70